06_VÝKRES ZÁBORŮ PŮDNÍHO FONDU

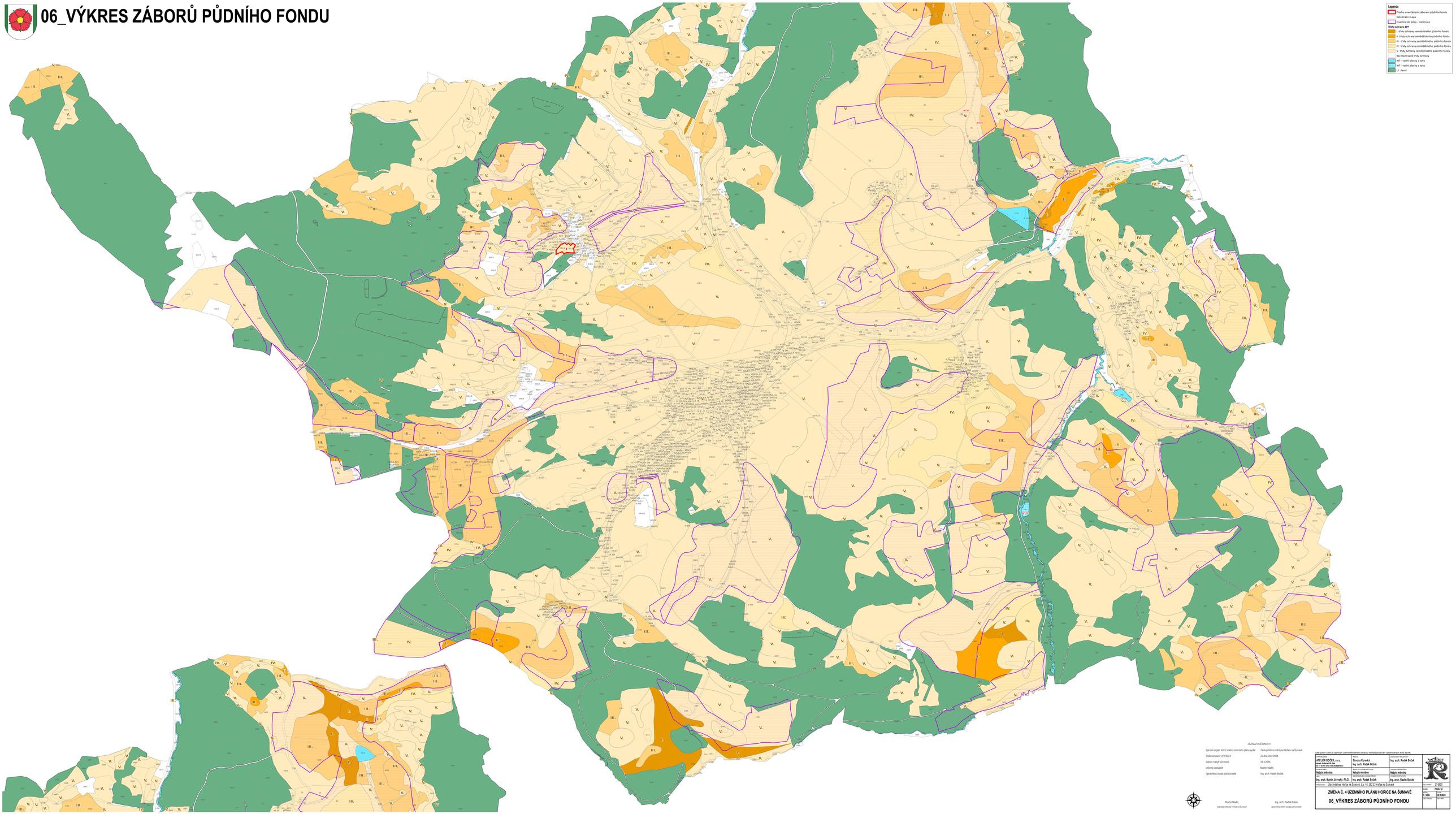

ZÁZNAMY O ÚČINNOSTI

Správní orgán, který změnu územního plánu vydal	Zastupitelstvo městyse Hořice na Šumavě
Číslo usnesení 2/2/2024	Ze dne: 22.2.2024
Datum nabytí účinnosti	26.3.2024
Určený zastupitel	Martin Mladý
Oprávněná osoba pořizovatele	Ing. arch. Radek Boček

Martin Mladý
starosta městyse Hořice na Šumavě

Ing. arch. Radek Boček
oprávněná úřední osoba pořizovatele

Zde vyrobeno v souvislosti se zajištěním výkonu Ministerstva obrany z hlediska provádění vojenských cvičení dle zákona

ATELIER BOČEK, s.r.o. Mlýnská 1/1, 370 01 ČB IČ 27 22 40 1 www.atelierbocek.cz	Autoři: Simona Korecká Ing. arch. Radek Boček	Zodpovědný projektant: Ing. arch. Radek Boček	
Nabyto dne:	Nabyto dne:	Nabyto dne:	
Ing. arch. Martin Jirovský, Ph.D.	Ing. arch. Radek Boček	Ing. arch. Radek Boček	

Kraj/obec: Ústí městyse Hořice na Šumavě, č.p. 40, 382 22 Hořice na Šumavě

ZMĚNA Č. 4 ÚZEMNÍHO PLÁNU HOŘICE NA ŠUMAVĚ

06_VÝKRES ZÁBORŮ PŮDNÍHO FONDU

Číslo zakázky:	21-2023
Stupeň:	FINÁLNÍ
Měřítko: 1:5000	Datum: 02.2024
Číslo výkresu:	Číslo listu: