02_HLAVNÍ VÝKRES

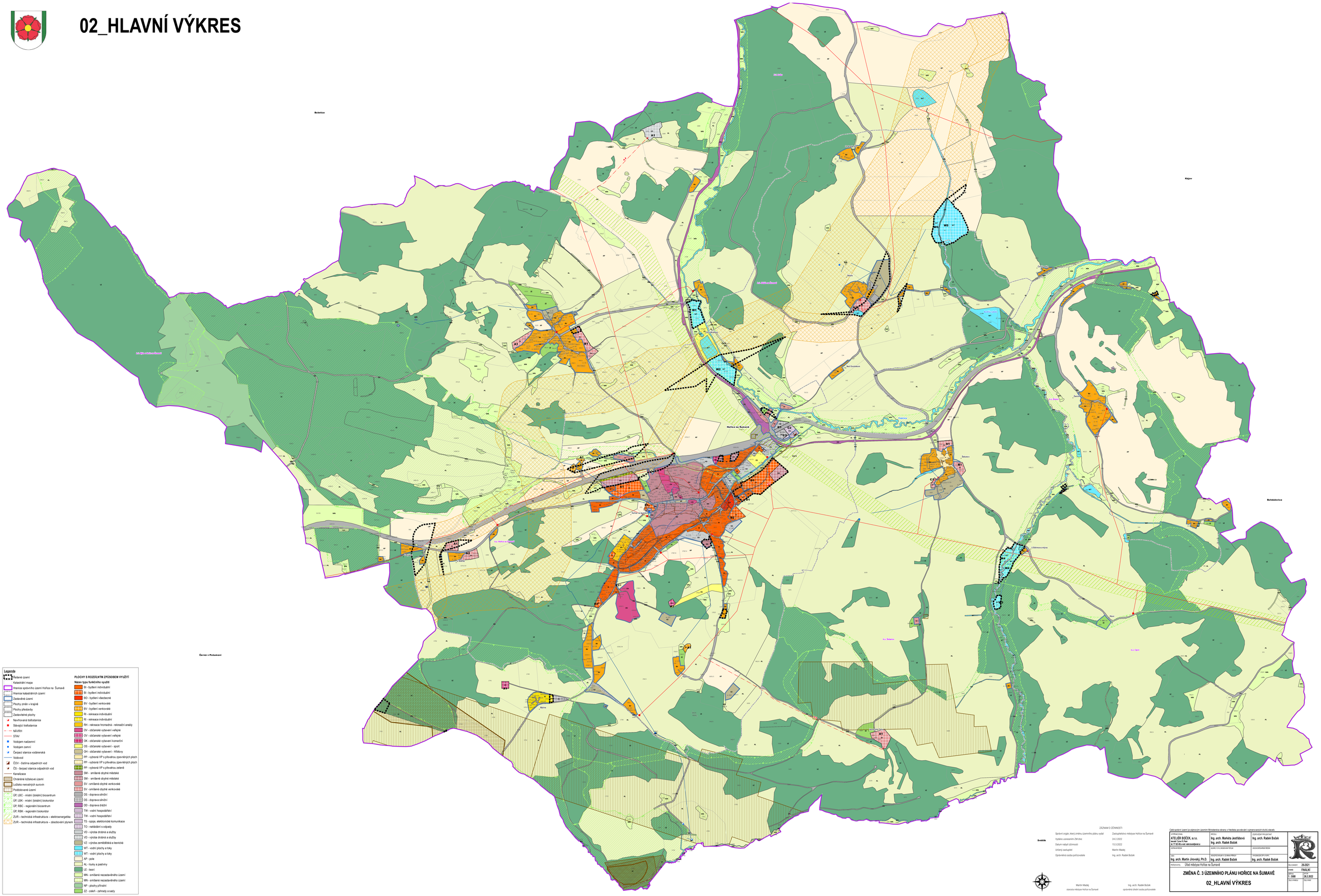

ZÁZNAM O ÚČINNOSTI

Správní orgán, který změnu územního plánu vydal	Zastupitelstvo městyse Hořice na Šumavě
Vydání usnesením ZM dne:	24.2.2022
Datum nabytí účinnosti	15.3.2022
Určený zastupitel	Martin Madej
Oprávněná osoba pořizovatele	Ing. arch. Radek Boček

Martin Madej
starosta městyse Hořice na Šumavě

Ing. arch. Radek Boček
oprávněná úřední osoba pořizovatele

Celé správní území je zápisovým územím Ministerstva obrany z hlediska provádění vojenskovojenských zkoušek střelnic.

ZPRACOVAL: ATELIER BOČEK, s.r.o. Havlíčkův Brod 1, Havlíčkův Brod tel. 777 182 183, e-mail: atelier.bocek@email.cz	REDIGOVAL: Ing. arch. Markéta Jestřábková, Ing. arch. Radek Boček	ZODPOVĚDNÝ PROJEKTANT: Ing. arch. Radek Boček	
ZÁPSAN VE SEZNAMU:	ČLENEM ČKAIT PRO OBOR:	VEDOUCÍ ZAPSANÉ OSOBY:	
TÉMA: Ing. arch. Martin Jirovský, Ph.D.	KOORDINOVAL A ZODPOVĚDNÝ ARCHITEKT: Ing. arch. Radek Boček	VEDOUCÍ PROJEKTU ÚP: Ing. arch. Radek Boček	
POŘIZOVATEL: Úřad městyse Hořice na Šumavě			ZAKÁZKA Č.: 26-2021
ZMĚNA Č. 3 ÚZEMNÍHO PLÁNU HOŘICE NA ŠUMAVĚ			STAV: FINÁLNÍ
02_HLAVNÍ VÝKRES			MĚŘÍTKO: 1 : 5000 / DATUM: 26.2.2022
			DELIMITACE: / DELIMITACE: